

Date	2024-10-15	
Compétence	CC	
	Culture client	
Langue	Français	
Code du projet	CSTMR_24-001	
Participants	105	
Moyenne de participants par activité	83	79%
Certificats délivrés	53	50%

Calendrier

Activité	Date	Rappel
Commencer	2024-10-15	2024-10-16
Activité 1	2024-10-18	2024-10-19
Activité 2	2024-10-22	2024-10-23
Activité 3	2024-10-25	2024-10-26
Activité 4	2024-10-29	2024-10-30
Activité 5	2024-11-01	2024-11-02
Activité 6	2024-11-05	2024-11-06
Activité 7		
Activité 8		
Finale	2024-11-08	2024-11-09
Questionnaire de satisfaction	2024-11-12	2024-11-14
Certificat de participation	2024-11-19	2024-11-20
Vérification apprentissage	2024-12-24	2024-12-25

Culture client

69% (73/105)

Analyse des compétences

Aspects de compétence	Haut	Moyenne	Faible	% Haut	% Moyenne	% Faible
Définition du client final	Conscient	Assez	Peu	86%	12%	1%
Définition du client direct	Conscient	Assez	Peu	82%	14%	4%
Équilibre résultat/satisfaction	Conscient	Assez	Peu	81%	5%	13%
Communication interne/externe	Conscient	Assez	Peu	92%	4%	4%
Besoins internes/externes	Conscient	Assez	Peu	76%	19%	4%
Parcours par cible client	Conscient	Assez	Peu	71%	17%	13%

Culture client

69% (73/105)

Analyse des compétences

Aspects de compétence	Haut	Moyenne	Faible	% Haut	% Moyenne	% Faible
Accessibilité	Conscient	Assez	Peu	55%	27%	18%
Degré d'accessibilité	Conscient	Assez	Peu	89%	4%	7%
Expérience client	Conscient	Assez	Peu	89%	10%	1%
Des actions quotidiennes tournées vers l'avenir	Conscient	Assez	Peu	91%	4%	5%
Pré-action et réaction	Conscient	Assez	Peu	55%	45%	0%
Partage des responsabilités	Conscient	Assez	Peu	86%	3%	11%

Culture client

69% (73/105)

Analyse des compétences

Aspects de compétence	Haut	Moyenne	Faible	% Haut	% Moyenne	% Faible
Client (perspective)	Conscient	Assez	Peu	54%	31%	15%
Client (Contexte)	Conscient	Assez	Peu	92%	7%	1%
Client (Comportements)	Conscient	Assez	Peu	81%	14%	5%
Urgences	Conscient	Assez	Peu	36%	53%	11%
Règlement des plaintes	Conscient	Assez	Peu	60%	20%	20%
Plainte interne/externe	Conscient	Assez	Peu	41%	38%	21%

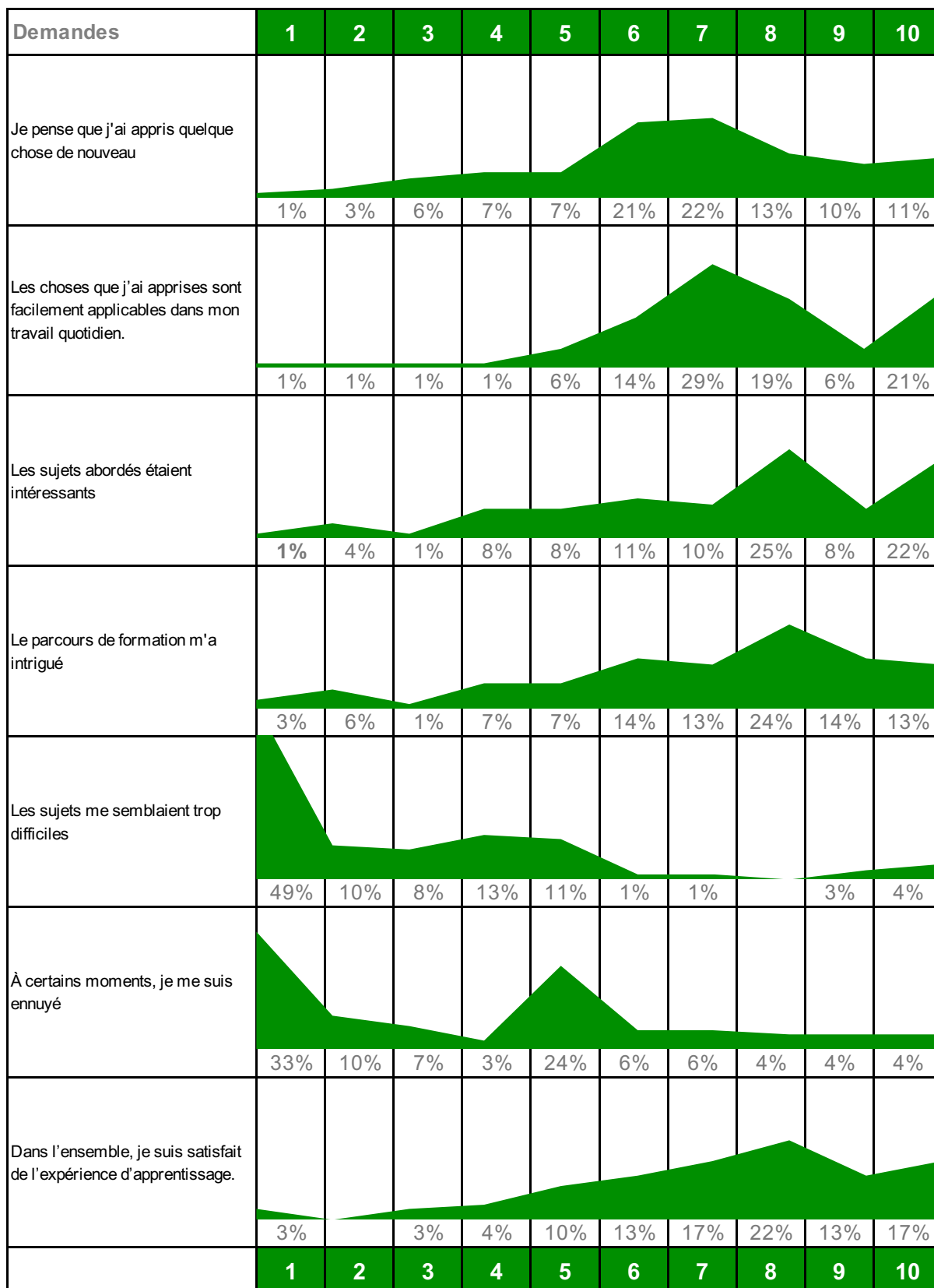

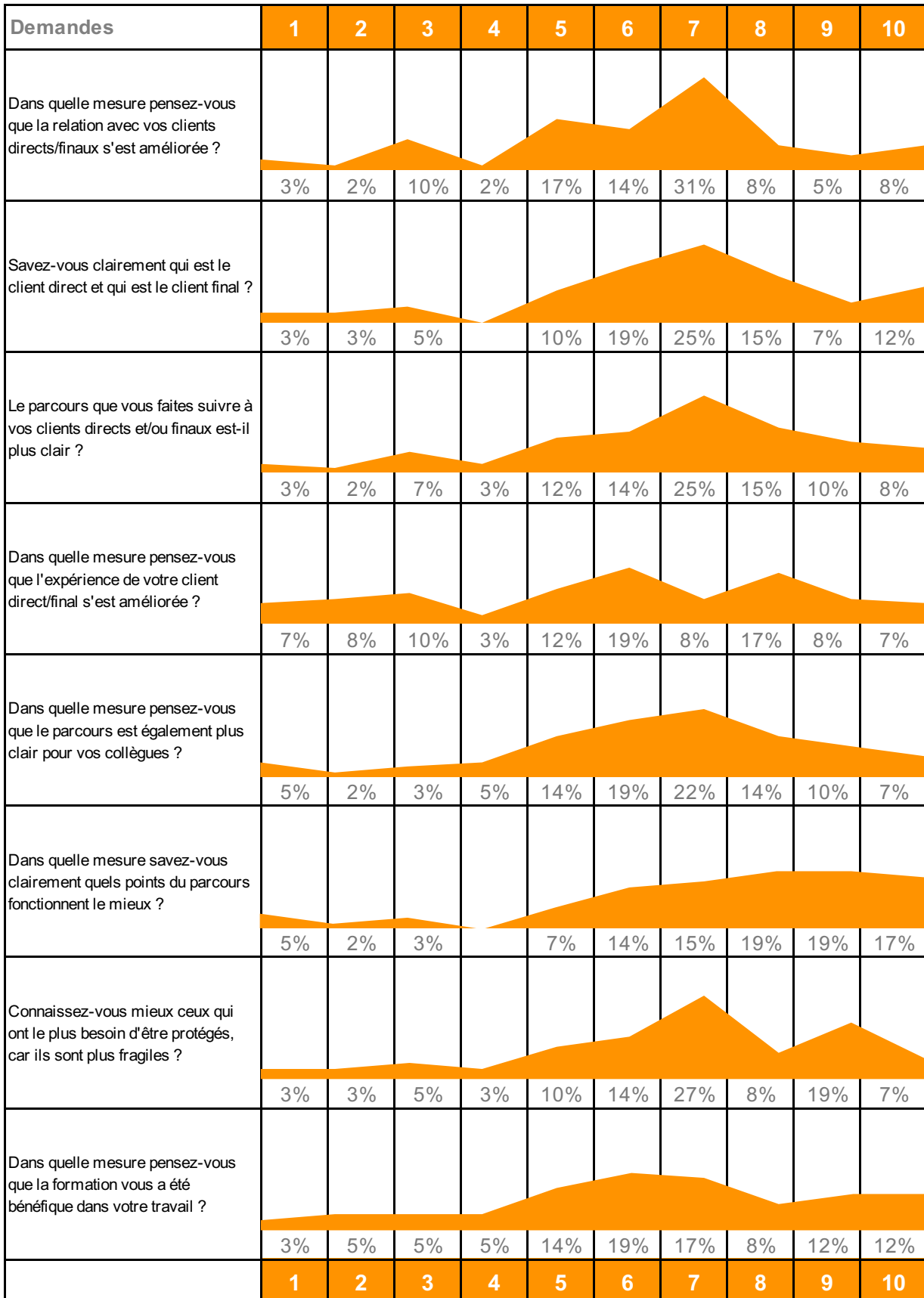

Culture client

69% (73/105)

Votre opinion

	Demandes	Haut	Moyenne	Faible	% Haut	% Moyenne	% Faible
1	Le client final...	Qui utilise et qui achète nos produits ou services	Toute personne qui traite avec nos produits ou services	Uniquement ceux qui achètent nos produits ou services	86%	12%	1%
	Le client direct ...	Ce sont ceux qui utilisent le fruit de notre travail	Il peut être interne ou externe à l'entreprise (intermédiaire)	Cela pourrait coïncider avec le client final	82%	14%	4%
	Les deux aspects importants pour le client sont ...	Expérience et contact	Expérience et qualité	Contact & Produit/Service	92%	4%	4%
2	Entre le résultat de vos travaux et la satisfaction du client direct ou final...	Il est essentiel qu'il y ait un lien entre les deux choses	C'est important, mais pas toujours nécessaire	C'est utile, mais pas nécessaire	55%	27%	18%
	Dans notre vie quotidienne c'est mieux...	Pré-agir, mais aussi réagir par nécessité et par amélioration	Pré-agir et réagir sont interfonctionnels	Il vaut mieux préagir que réagir	54%	31%	15%
	Penser aux gestes quotidiens...	Pour augmenter la satisfaction immédiatement, mais aussi à long terme	Pour augmenter la satisfaction à long terme	Pour augmenter la satisfaction immédiatement	81%	14%	5%

Culture client

69% (73/105)

Votre opinion

	Demandes	Haut	Moyenne	Faible	% Haut	% Moyenne	% Faible
3	La meilleure langue à utiliser est...	Spécifique dans le département, le client avec d'autres	Un mélange de spécifique et de client	Il n'est pas si important d'en tenir compte	36%	53%	11%
	Les plaintes ...	Ils doivent être résolus, mais en imaginant une solution/expérience permanente	Ils doivent être résolus immédiatement	Ils doivent être pris en compte, s'ils se produisent plusieurs fois	60%	20%	20%
	La plainte peut être ...	Tant du client final que du client direct	Uniquement du client final, mais affecte également le client direct	Des deux, mais celui du client final doit être pris en compte en premier	81%	5%	13%
4	Le point de vue du client nous aide à comprendre...	Quels sont les aspects à prendre en charge	Quel aspect prendre en compte plus que d'autres	Le point de vue du client	71%	17%	13%
	Contextualiser signifie...	Comprendre l'utilisation réelle de nos produits et services	Comprendre comment expliquer la meilleure utilisation au client	Le point de vue du client	76%	19%	4%
	Comportement des clients...	Il doit être compatible avec notre travail	Cela peut mettre notre travail en difficulté	Mettre en avant le point de vue du client	92%	7%	1%

Culture client

69% (73/105)

Votre opinion

	Demandes	Haut	Moyenne	Faible	% Haut	% Moyenne	% Faible
5	Le résultat de notre travail ...	Il est donné par l'équilibre entre les besoins internes et ceux du client, directs et finaux	Il doit être aligné avec les attentes de notre interlocuteur	Il s'appuie sur nos compétences et notre expérience	91%	4%	5%
	La responsabilité peut être partagée...	Pour avoir une satisfaction client maximale	Faire assumer à nos interlocuteurs le bon degré de responsabilité	Ce n'est pas toujours possible de le faire	55%	45%	0%
	La division en cibles et la segmentation ...	Déterminer les bonnes procédures internes	Déterminer les besoins des clients	Ce n'est pas toujours faisable dans la réalité	86%	3%	11%
6	Les modalités d'accès du client...	Ils facilitent et simplifient la prise de contact avec nous	Ils peuvent également déterminer les différentes cibles	C'est l'un des composants qui influe sur la satisfaction des clients	41%	38%	21%
	Pour être accessible...	Elle affecte autant les clients finaux que les clients directs	Affecte la fluidité du processus	Porte vers le bon couloir	89%	4%	7%
	Les couloirs d'urgence ...	Ils sont les plus importants pour le client	Il est important de les avoir de la meilleure façon possible	Malheureusement, il n'est pas toujours possible de les préparer	89%	10%	1%

Participants	L	Catégorie 1	Catégorie 2	Catégorie 3	Type	1 - 84	2 - 86	3 - 86	4 - 82	5 - 85	6 - 81	Enquê - 82	Vérif - 69	Activité	Temps	Certificat
Adams Victoria	it	Arizona	Employee	Senior	ANY							X	X	X	X	X
Allen Madison	en	Florida	Franchise	Senior	ANY							X	X	X	X	X
Álvarez Isaac	es	Illinois	Partner Emp	Junior	ANY							✓	✓	✓	✓	✓
Anderson Daisy	fr	Kentucky	Employee	Rookie	ANY							✓	✓	✓	X	X
Bailey Leo	de	Maryland	Employee	Junior	INT							✓	✓	✓	✓	✓
Baker Zoey	pt	Michigan	Employee	Rookie	ANY							✓	X	✓	X	X
Bennet Gabriel	ar	Missouri	Employee	Senior	ANY							✓	X	✓	✓	✓
Bennet Henry	hi	New York	Employee	Senior	MAN							✓	✓	✓	✓	✓
Brooks Jacob	zh	Ohio	Employee	Senior	ANY							✓	✓	✓	X	X
Brown Sophia	ru	Pennsylvania	Partner Emp	Junior	ANY							X	X	X	X	X
Campbell Lucy	ja	Tennessee	Employee	Rookie	ANY							✓	✓	✓	✓	✓
Carter Lillian	it	Utah	Employee	Junior	ANY							X	X	X	X	X
Castillo Elias	en	Washington	Employee	Rookie	ANY							✓	✓	✓	✓	✓
Chavez Logan	es	Wisconsin	Employee	Senior	ANY							✓	✓	✓	✓	✓
Clark Hudson	fr	Virginia	Employee	Senior	ANY							X	X	X	X	X
Clark Nora	de	Texas	Employee	Rookie	ANY							X	X	X	X	X
Collins Benjamin	pt	South Caroli	Employee	Junior	INT							✓	X	✓	✓	✓
Cook Jack	ar	Oregon	Franchise	Rookie	ANY							X	X	X	X	X
Cooper Samuel	hi	North Caroli	Franchise	Junior	ANY							X	✓	X	X	X
Cox Luca	zh	New Jersey	Employee	Rookie	ANY							X	X	X	X	X
Cruz Henry	ru	Minnesota	Employee	Senior	ANY							✓	✓	✓	✓	✓
Davis Evelyn	ja	Massachusetts	Employee	Senior	ANY							✓	✓	✓	X	X
Díaz Elijah	it	Louisiana	Partner Emp	Rookie	ANY							✓	✓	✓	✓	✓
Edwards Lucas	en	Indiana	Employee	Junior	ANY							✓	✓	✓	X	X
Evans Oliver	es	Georgia	Employee	Senior	ANY							✓	✓	✓	✓	✓
Flores Eliana	fr	California	Franchise	Junior	ANY							✓	X	✓	✓	✓
Foster Ezekiel	de	Alabama	Franchise	Rookie	MAN							✓	X	✓	✓	✓
García Ava	pt	Arizona	Employee	Senior	MAN							✓	✓	✓	✓	✓
Gómez Daniel	ar	Florida	Employee	Senior	ANY							X	X	X	X	X
Gómez Liam	hi	Illinois	Employee	Rookie	ANY							X	X	✓	✓	✓
Gonzales Scarlett	zh	Kentucky	Franchise	Junior	ANY							✓	✓	✓	✓	✓
Gray Grayson	ru	Maryland	Franchise	Rookie	ANY							✓	✓	✓	✓	✓
Green Ivy	ja	Michigan	Employee	Senior	ANY							X	X	X	X	X
Gutierrez Alexander	it	Missouri	Partner Emp	Rookie	ANY							✓	X	✓	✓	✓
Hall Naomi	en	New York	Partner Emp	Senior	ANY							X	X	X	X	X
Harris Avery	es	Ohio	Employee	Senior	ANY							✓	✓	✓	✓	✓
Hernández Camila	fr	Pennsylvania	Employee	Rookie	ANY							X	X	X	X	X
Hill Stella	de	Tennessee	Employee	Junior	ANY							X	X	X	X	X
Howard Ezra	pt	Utah	Employee	Rookie	ANY							X	X	X	X	X
Hughes Maverick	ar	Washington	Employee	Junior	ANY							X	X	X	X	X

Culture client

79% (83/105)

Résumé

Participants	L	Catégorie 1	Catégorie 2	Catégorie 3	Type	1 - 84	2 - 86	3 - 86	4 - 82	5 - 85	6 - 81	Enquê - 82	Vérif - 69	Activité	Temps	Certificat
Jackson Violet	hi	Wisconsin	Franchise	Rookie	ANY							✓	✗	✓	✗	✗
James Julian	zh	Virginia	Employee	Senior	ANY							✓	✓	✓	✓	✓
Jimenez Charles	ru	Texas	Employee	Senior	ANY							✓	✓	✓	✓	✓
Jimenez Maya	ja	South Carolina	Employee	Senior	ANY							✗	✗	✗	✗	✗
Johnson Charlotte	it	Oregon	Employee	Junior	ANY							✓	✓	✓	✓	✓
Jones Isabella	en	North Carolina	Employee	Rookie	ANY							✓	✓	✓	✗	✗
Kelly Mason	es	New Jersey	Partner Employee	Junior	MAN							✗	✗	✗	✗	✗
Kim Hudson	fr	Minnesota	Employee	Rookie	ANY							✓	✓	✓	✓	✓
King Grace	de	Massachusetts	Employee	Senior	ANY							✓	✓	✓	✓	✓
Lee Gianna	pt	Louisiana	Employee	Senior	ANY							✓	✓	✓	✓	✓
Lewis Lily	ar	Indiana	Franchise	Senior	ANY							✓	✓	✓	✗	✗
Long Carter	hi	Georgia	Employee	Junior	ANY							✓	✓	✓	✓	✓
López Sofia	zh	California	Franchise	Rookie	INT							✓	✓	✓	✓	✓
Martin Penelope	ru	Alabama	Employee	Junior	INT							✓	✓	✓	✓	✓
Martínez Harper	ja	Arizona	Employee	Rookie	INT							✓	✓	✓	✓	✓
Mendoza Wyatt	it	Florida	Employee	Senior	ANY							✓	✗	✓	✗	✗
Miller Mia	en	Illinois	Franchise	Senior	ANY							✓	✓	✓	✓	✓
Mitchell Elena	es	Kentucky	Employee	Rookie	ANY							✗	✗	✓	✗	✗
Moore Mila	fr	Maryland	Partner Employee	Junior	ANY							✓	✓	✓	✓	✓
Morales Sebastian	de	Michigan	Employee	Rookie	ANY							✓	✓	✓	✓	✓
Morgan Asher	pt	Missouri	Employee	Junior	ANY							✗	✗	✗	✗	✗
Morris Emily	ar	New York	Employee	Rookie	ANY							✗	✗	✓	✗	✗
Morris Levi	hi	Ohio	Franchise	Senior	ANY							✗	✗	✗	✗	✗
Murphy Daniel	zh	Pennsylvania	Employee	Senior	ANY							✓	✓	✓	✗	✗
Myers Jayden	ru	Tennessee	Employee	Rookie	ANY							✗	✓	✗	✗	✗
Nelson Emilia	ja	Utah	Franchise	Junior	ANY							✓	✓	✓	✓	✓
Nguyen Riley	it	Washington	Employee	Rookie	MAN							✓	✓	✗	✗	✗
Ortiz Owen	en	Wisconsin	Employee	Junior	ANY							✓	✗	✓	✗	✗
Parker William	es	Virginia	Employee	Rookie	ANY							✗	✗	✗	✗	✗
Patel Thomas	fr	Texas	Franchise	Senior	ANY							✓	✓	✓	✓	✓
Pérez Aria	de	South Carolina	Employee	Senior	ANY							✓	✓	✓	✗	✗
Peterson Ethan	pt	Oregon	Employee	Rookie	ANY							✓	✓	✓	✗	✗
Phillips Noah	ar	North Carolina	Employee	Junior	ANY							✓	✓	✓	✓	✓
Price Dylan	hi	New Jersey	Partner Employee	Rookie	ANY							✓	✓	✓	✓	✓
Ramírez Layla	zh	Minnesota	Employee	Junior	ANY							✓	✓	✓	✓	✓
Ramos John	ru	Massachusetts	Employee	Rookie	ANY							✗	✗	✗	✗	✗
Reed Jackson	ja	Louisiana	Franchise	Senior	ANY							✓	✓	✓	✓	✓
Reyes Theodore	it	Indiana	Employee	Senior	ANY							✓	✓	✓	✗	✗
Richardson Joseph	en	Georgia	Franchise	Rookie	ANY							✓	✓	✓	✓	✓
Rivera Hannah	es	California	Employee	Junior	ANY							✓	✓	✗	✗	✗
Roberts Maya	fr	Alabama	Employee	Senior	ANY							✓	✗	✓	✓	✓
Robinson Aurora	de	Arizona	Franchise	Senior	ANY							✗	✗	✗	✗	✗
Rodríguez Luna	pt	Florida	Employee	Rookie	ANY							✗	✗	✗	✗	✗

Participants	L	Catégorie 1	Catégorie 2	Catégorie 3	Type	1 - 84	2 - 86	3 - 86	4 - 82	5 - 85	6 - 81	Enquê - 82	Vérif - 69	Activité	Temps	Certificat
Rogers Michael	ar	Illinois	Employee	Senior	ANY							✓	✓	✓	✓	✓
Ross Santiago	hi	Kentucky	Employee	Senior	ANY							✗	✗	✗	✗	✗
Ruiz Matthew	zh	Maryland	Partner Emp	Rookie	INT							✓	✓	✓	✓	✓
Sánchez Hazel	ru	Michigan	Employee	Junior	ANY							✓	✓	✓	✓	✓
Sanders Anthony	ja	Missouri	Employee	Rookie	ANY							✓	✗	✓	✓	✓
Scott Willow	it	New York	Employee	Junior	ANY							✓	✓	✓	✓	✓
Smith Emma	en	Ohio	Employee	Rookie	ANY							✓	✓	✓	✓	✓
Stewart Mateo	es	Pennsylvania	Franchise	Senior	ANY							✓	✓	✓	✓	✓
Taylor Chloe	fr	Tennessee	Franchise	Senior	ANY							✓	✓	✓	✓	✓
Thomas Emily	de	Utah	Franchise	Rookie	ANY							✗	✗	✗	✗	✗
Thompson Abigail	pt	Washington	Employee	Junior	ANY							✗	✗	✗	✗	✗
Torres Zoe	ar	Wisconsin	Employee	Rookie	ANY							✓	✗	✓	✓	✓
Turner James	hi	Virginia	Employee	Junior	INT							✓	✓	✓	✓	✓
Walker Nova	zh	Texas	Partner Emp	Rookie	ANY							✓	✗	✗	✗	✗
Ward Aiden	ru	South Caroli	Employee	Senior	ANY							✓	✗	✓	✗	✗
Watson David	ja	Oregon	Employee	Senior	ANY							✓	✓	✓	✓	✓
White Ella	it	North Caroli	Franchise	Rookie	ANY							✓	✓	✓	✗	✗
White Isla	en	New Jersey	Employee	Junior	ANY							✓	✓	✓	✓	✓
Williams Amelia	es	Minnesota	Employee	Rookie	ANY							✓	✗	✓	✓	✓
Wilson Elizabeth	fr	Massachuse	Partner Emp	Junior	MAN							✗	✗	✓	✗	✗
Wood Luke	de	Louisiana	Employee	Senior	ANY							✓	✓	✓	✓	✓
Wright Isla	pt	Indiana	Employee	Senior	ANY							✗	✗	✗	✗	✗

Culture client

79% (83/105)

Durée des activités

Participants	L	Catégorie 1	Catégorie 2	Catégorie 3	Type	1	2	3	4	5	6	Total	
Adams Victoria	it	Arizona	Employee	Senior	ANY								X
Allen Madison	en	Florida	Franchise	Senior	ANY								X
Álvarez Isaac	es	Illinois	Partner Emp	Junior	ANY	01:35	02:16	02:16	02:16	02:16	02:16	12:55	✓
Anderson Daisy	fr	Kentucky	Employee	Rookie	ANY	02:16	02:16	00:40	02:16	00:56	00:48	09:12	X
Bailey Leo	de	Maryland	Employee	Junior	INT	02:16	02:16	02:16	02:16	02:16	02:16	13:36	✓
Baker Zoey	pt	Michigan	Employee	Rookie	ANY	02:16		02:16	02:16		02:16	09:04	X
Bennet Gabriel	ar	Missouri	Employee	Senior	ANY	02:16	02:16	02:16	02:16	02:16	02:16	13:36	✓
Bennet Henry	hi	New York	Employee	Senior	MAN	02:16	02:16	02:16	02:16	02:16	02:16	13:36	✓
Brooks Jacob	zh	Ohio	Employee	Senior	ANY	00:25	00:23	00:59	01:19	00:25	01:20	04:51	X
Brown Sophia	ru	Pennsylvania	Partner Emp	Junior	ANY								X
Campbell Lucy	ja	Tennessee	Employee	Rookie	ANY	02:16	02:16	02:16	02:16	02:16	02:16	13:36	✓
Carter Lillian	it	Utah	Employee	Junior	ANY								X
Castillo Elias	en	Washington	Employee	Rookie	ANY	02:16	02:16	02:16	02:16	02:16	02:16	13:36	✓
Chavez Logan	es	Wisconsin	Employee	Senior	ANY	02:16	02:16	02:16	02:16	02:16	02:16	13:36	✓
Clark Hudson	fr	Virginia	Employee	Senior	ANY								X
Clark Nora	de	Texas	Employee	Rookie	ANY								X
Collins Benjamin	pt	South Carol	Employee	Junior	INT	02:16	02:16	02:16	02:16	02:16	02:16	13:36	✓
Cook Jack	ar	Oregon	Franchise	Rookie	ANY								X
Cooper Samuel	hi	North Carol	Franchise	Junior	ANY					02:16		02:16	X
Cox Luca	zh	New Jersey	Employee	Rookie	ANY								X
Cruz Henry	ru	Minnesota	Employee	Senior	ANY	02:16	02:16	01:33	02:16	02:16	02:16	12:53	✓
Davis Evelyn	ja	Massachuse	Employee	Senior	ANY	00:36	00:34	00:44	02:16	00:28	00:22	05:00	X
Díaz Elijah	it	Louisiana	Partner Emp	Rookie	ANY	02:16	02:16	02:16	02:16	02:16	02:16	13:36	✓
Edwards Lucas	en	Indiana	Employee	Junior	ANY	00:41	00:40	00:39	00:44	00:41	00:24	03:49	X
Evans Oliver	es	Georgia	Employee	Senior	ANY	02:16	02:16	02:16	02:16	02:16	02:16	13:36	✓
Flores Eliana	fr	California	Franchise	Junior	ANY	02:16	02:16	02:16	02:16	02:16	02:16	13:36	✓
Foster Ezekiel	de	Alabama	Franchise	Rookie	MAN	02:16	02:16	02:16	02:16	02:16	02:16	13:36	✓
García Ava	pt	Arizona	Employee	Senior	MAN	02:16	02:16	02:16	02:16	02:16	01:56	13:16	✓
Gómez Daniel	ar	Florida	Employee	Senior	ANY								X
Gómez Liam	hi	Illinois	Employee	Rookie	ANY	02:16	00:45	02:16	02:16	02:16	02:16	12:05	✓
Gonzales Scarlett	zh	Kentucky	Franchise	Junior	ANY	02:16	02:16	02:16	02:16	02:16	02:16	13:36	✓
Gray Grayson	ru	Maryland	Franchise	Rookie	ANY	02:16	02:16	02:16	02:16	02:16	02:16	13:36	✓
Green Ivy	ja	Michigan	Employee	Senior	ANY								X
Gutierrez Alexander	it	Missouri	Partner Emp	Rookie	ANY	02:16	02:16	02:16	02:16	02:16	02:16	13:36	✓
Hall Naomi	en	New York	Partner Emp	Senior	ANY								X
Harris Avery	es	Ohio	Employee	Senior	ANY	02:16	02:16	02:16	02:16	02:16	02:16	13:36	✓
Hernández Camila	fr	Pennsylvania	Employee	Rookie	ANY								X
Hill Stella	de	Tennessee	Employee	Junior	ANY								X
Howard Ezra	pt	Utah	Employee	Rookie	ANY								X
Hughes Maverick	ar	Washington	Employee	Junior	ANY	02:16	02:16	02:16				06:48	X
Jackson Violet	hi	Wisconsin	Franchise	Rookie	ANY	00:20	00:20	00:25	00:27	00:32	00:27	02:31	X
James Julian	zh	Virginia	Employee	Senior	ANY	02:16	02:16	02:16	02:16	02:16	02:16	13:36	✓

Culture client

79% (83/105)

Durée des activités

Participants	L	Catégorie 1	Catégorie 2	Catégorie 3	Type	1	2	3	4	5	6	Total	
Jimenez Charles	ru	Texas	Employee	Senior	ANY	01:16	02:16	02:16	02:16	02:16	02:16	12:36	✓
Jimenez Maya	ja	South Carol	Employee	Senior	ANY								✗
Johnson Charlotte	it	Oregon	Employee	Junior	ANY	02:16	02:16	02:16	02:16	02:16	02:16	13:36	✓
Jones Isabella	en	North Carol	Employee	Rookie	ANY	02:16	00:56	00:57	02:16	02:16	02:16	10:57	✗
Kelly Mason	es	New Jersey	Partner Emp	Junior	MAN								✗
Kim Hudson	fr	Minnesota	Employee	Rookie	ANY	02:16	02:16	02:16	02:16	02:16	02:16	13:36	✓
King Grace	de	Massachuse	Employee	Senior	ANY	02:16	02:16	02:16	02:16	02:16	02:16	13:36	✓
Lee Gianna	pt	Louisiana	Employee	Senior	ANY	02:16	02:16	02:16	02:16	02:16	02:16	13:36	✓
Lewis Lily	ar	Indiana	Franchise	Senior	ANY		02:16	02:16	02:16	02:16	02:16	11:20	✗
Long Carter	hi	Georgia	Employee	Junior	ANY	02:16	02:16	02:16	02:16	02:16	02:16	13:36	✓
López Sofia	zh	California	Franchise	Rookie	INT	02:16	02:16	02:16	02:16	02:16	02:16	13:36	✓
Martin Penelope	ru	Alabama	Employee	Junior	INT	02:16	02:16	02:16	02:16	02:16	02:16	13:36	✓
Martínez Harper	ja	Arizona	Employee	Rookie	INT	02:16	02:16	02:16	02:16	02:16	02:16	13:36	✓
Mendoza Wyatt	it	Florida	Employee	Senior	ANY	02:16	02:16	02:16	01:56	00:50	00:59	10:33	✗
Miller Mia	en	Illinois	Franchise	Senior	ANY	02:16	02:16	02:16	02:16	02:16	02:16	13:36	✓
Mitchell Elena	es	Kentucky	Employee	Rookie	ANY	02:16	02:16	02:16	02:16			09:04	✗
Moore Mila	fr	Maryland	Partner Emp	Junior	ANY	02:16	02:16	02:16	02:16	02:16	02:16	13:36	✓
Morales Sebastian	de	Michigan	Employee	Rookie	ANY	00:34	02:16	02:16	02:16	02:16	02:16	11:54	✓
Morgan Asher	pt	Missouri	Employee	Junior	ANY								✗
Morris Emily	ar	New York	Employee	Rookie	ANY		01:43		00:44	00:52	00:24	03:43	✗
Morris Levi	hi	Ohio	Franchise	Senior	ANY	02:16				01:13		03:29	✗
Murphy Daniel	zh	Pennsylvania	Employee	Senior	ANY	00:35	01:03	01:50		02:16		05:44	✗
Myers Jayden	ru	Tennessee	Employee	Rookie	ANY	02:16						02:16	✗
Nelson Emilia	ja	Utah	Franchise	Junior	ANY	02:16	02:16	02:16	02:16	02:16	02:16	13:36	✓
Nguyen Riley	it	Washington	Employee	Rookie	MAN		02:16	02:16			02:16	06:48	✗
Ortiz Owen	en	Wisconsin	Employee	Junior	ANY		02:16	02:16	02:16	02:16	02:16	11:20	✗
Parker William	es	Virginia	Employee	Rookie	ANY								✗
Patel Thomas	fr	Texas	Franchise	Senior	ANY	02:16	02:10	02:16	02:16	02:16	02:16	13:30	✓
Pérez Aria	de	South Carol	Employee	Senior	ANY	02:16	02:16	02:16	02:16	02:16		11:20	✗
Peterson Ethan	pt	Oregon	Employee	Rookie	ANY	00:24	00:26	00:27	00:35	00:22	00:37	02:51	✗
Phillips Noah	ar	North Carol	Employee	Junior	ANY	02:16	02:16	02:16	02:16	02:16	02:16	13:36	✓
Price Dylan	hi	New Jersey	Partner Emp	Rookie	ANY	02:16	02:16	02:16	02:16	02:16	02:16	13:36	✓
Ramírez Layla	zh	Minnesota	Employee	Junior	ANY	02:16	02:16	02:16	02:16	02:16	01:03	12:23	✓
Ramos John	ru	Massachuse	Employee	Rookie	ANY								✗
Reed Jackson	ja	Louisiana	Franchise	Senior	ANY	02:16	01:07	02:16	02:16	02:16	02:16	12:27	✓
Reyes Theodore	it	Indiana	Employee	Senior	ANY	02:16	02:16	02:16		02:16	02:16	11:20	✗
Richardson Joseph	en	Georgia	Franchise	Rookie	ANY	00:30	02:16	02:16	02:16	02:16	02:16	11:50	✓
Rivera Hannah	es	California	Employee	Junior	ANY								✗
Roberts Maya	fr	Alabama	Employee	Senior	ANY	02:16	02:16	02:16	02:16	02:16	02:16	13:36	✓
Robinson Aurora	de	Arizona	Franchise	Senior	ANY	02:16	02:16					04:32	✗
Rodríguez Luna	pt	Florida	Employee	Rookie	ANY								✗
Rogers Michael	ar	Illinois	Employee	Senior	ANY	02:16	02:16	02:16	02:16	02:16	02:16	13:36	✓
Ross Santiago	hi	Kentucky	Employee	Senior	ANY								✗
Ruiz Matthew	zh	Maryland	Partner Emp	Rookie	INT	02:16	02:16	02:16	02:16	02:16	02:16	13:36	✓
Sánchez Hazel	ru	Michigan	Employee	Junior	ANY	02:16	02:16	02:16	02:16	02:16	01:51	13:11	✓

Culture client

79% (83/105)

Durée des activités

Participants	L	Catégorie 1	Catégorie 2	Catégorie 3	Type	1	2	3	4	5	6	Total	
Sanders Anthony	ja	Missouri	Employee	Rookie	ANY	02:16	02:16	02:16	02:16	02:16	02:16	13:36	✓
Scott Willow	it	New York	Employee	Junior	ANY	02:16	02:16	02:16	01:42	01:51	01:37	11:58	✓
Smith Emma	en	Ohio	Employee	Rookie	ANY	02:16	02:16	02:16	02:16	02:16	02:16	13:36	✓
Stewart Mateo	es	Pennsylvania	Franchise	Senior	ANY	02:16	02:16	02:16	02:16	02:16	02:16	13:36	✓
Taylor Chloe	fr	Tennessee	Franchise	Senior	ANY	02:16	02:16	02:16	02:16	02:16	02:16	13:36	✓
Thomas Emily	de	Utah	Franchise	Rookie	ANY								✗
Thompson Abigail	pt	Washington	Employee	Junior	ANY			01:25	02:09	00:40		04:14	✗
Torres Zoe	ar	Wisconsin	Employee	Rookie	ANY	02:16	02:16	02:16	02:16	02:16	02:16	13:36	✓
Turner James	hi	Virginia	Employee	Junior	INT	02:16	02:16	02:16	02:16	02:16	02:16	13:36	✓
Walker Nova	zh	Texas	Partner Emp	Rookie	ANY								✗
Ward Aiden	ru	South Carol	Employee	Senior	ANY	02:16		02:16	02:16	02:16	02:16	11:20	✗
Watson David	ja	Oregon	Employee	Senior	ANY	02:16	02:16	02:16	02:16	02:16	02:16	13:36	✓
White Ella	it	North Carol	Franchise	Rookie	ANY		02:16	02:16	02:16	02:16	02:16	11:20	✗
White Isla	en	New Jersey	Employee	Junior	ANY	02:16	02:16	02:16	02:16	02:16	02:16	13:36	✓
Williams Amelia	es	Minnesota	Employee	Rookie	ANY	02:16	02:16	02:16	02:16	02:16	02:16	13:36	✓
Wilson Elizabeth	fr	Massachuse	Partner Emp	Junior	MAN	00:25	00:36	00:37	01:19	00:39	02:16	05:52	✗
Wood Luke	de	Louisiana	Employee	Senior	ANY	02:16	02:16	02:16	02:16	02:16	02:16	13:36	✓
Wright Isla	pt	Indiana	Employee	Senior	ANY								✗